

PAYS LEDONIEN SYNTHESE ECONOMIE

Direction
départementale
des territoires

Données INSEE 2020

Poids départemental du Pays		
Population	88 343	34,1%
Logements	52 498	34,8%
Emplois	35 945	37,5%

Le Pays Lédonien compte **35 945 emplois en 2020** (+ 0,4 % depuis 2015, évolution 2010-2015 : - 0,8 %), il en comptait 33 975 en 1999, soit une augmentation de 5,8 %. Au niveau départemental, sur cette période 1999-2020, il est constaté une baisse de 1 % du nombre d'emplois (évolution 2015-2020 : - 0,3 %, évolution 2010-2015 : - 2,8 %).

EMPLOIS ET ACTIFS

Répartition par secteurs d'emplois

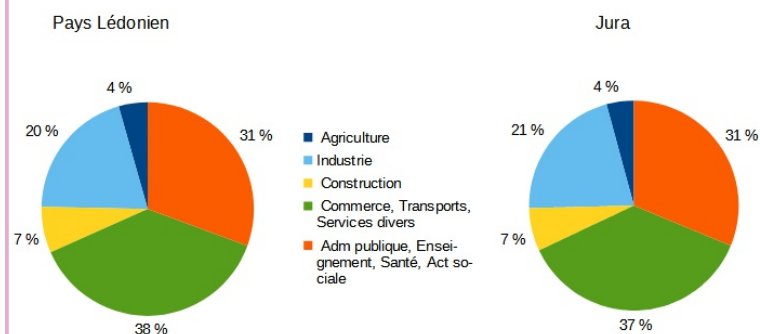

Evolution des actifs occupés (15-64 ans) par catégorie socio-professionnelle

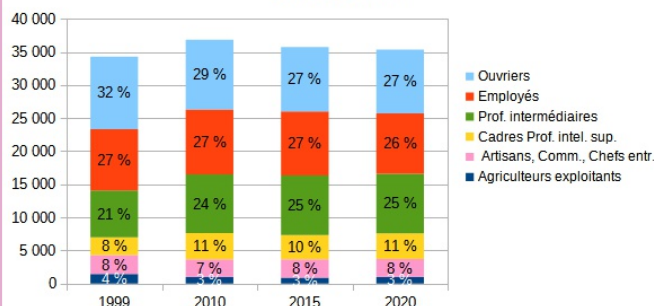

Evolution de la population de 15 à 64 ans par type d'activité

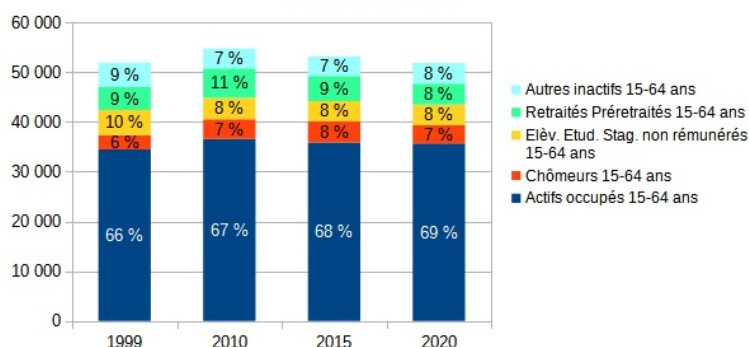

Evolution des emplois et des actifs occupés

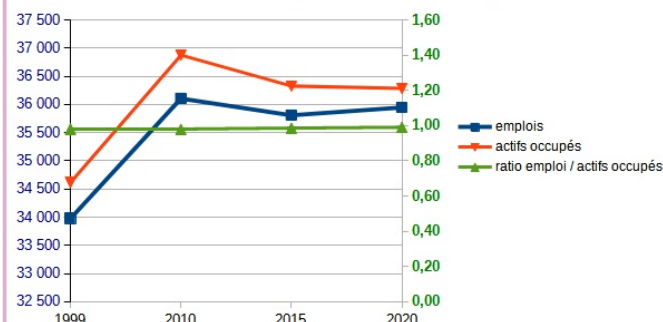

En 2020, la répartition sectorielle des emplois dans ce territoire est similaire à celle du département du Jura, avec les deux tiers des emplois appartenant au secteur tertiaire (commerce, services divers, administration publique...). Depuis 1999, seules les parts des cadres et des professions intermédiaires ont connu une augmentation, tandis que la part des ouvriers a diminué de 5 points, les autres catégories socio-professionnelles sont restées stables. Malgré une évolution limitée entre 1999 et 2020, on observe une légère augmentation de la part des actifs occupés dans cette région. Les courbes d'emplois et d'actifs occupés suivent les mêmes tendances. Le nombre d'emplois est légèrement inférieur à celui des actifs occupés, l'indice de concentration de l'emploi (rapport emplois / actifs occupés) est donc proche de 1.

REVENUS

Revenus 2020			Jura		
Pays Lédonien			Jura		
Ensemble des foyers fiscaux	53 182		Ensemble des foyers fiscaux	154 480	
Montant revenu fiscal de référence(K€)	1 439 713		Montant revenu fiscal de référence(K€)	4 290 346	
Montant revenu fiscal de référence moyen (€)	27 071		Montant revenu fiscal de référence moyen (€)	27 773	
Nombre foyers fiscaux imposés	20 107		Nombre foyers fiscaux imposés	71 730	
Montant revenu fiscal de référence des imposés (K€)	998 078		Montant revenu fiscal de référence des imposés(K€)	3 013	
% foyers fiscaux imposés	37,8%		% foyers fiscaux imposés	46,4%	
Montant revenu fiscal de référence moyen des imposés (€)	49 638		Montant revenu fiscal de référence moyen des imposés (€)	42 000	
Différence revenu fiscal de référence moyen entre CC et Département	-701	-2,5%			
Différence revenu fiscal de référence moyen des imposés entre CC et Département	7 638	18,2%			
Différence % foyers imposés / département	-8,6%				

Le montant du revenu fiscal de référence moyen sur ce territoire est inférieur à celui du Jura (- 2,5 %).
La proportion de foyers fiscaux imposés est plus faible de 8,6 %.

Source : DGFIP, Impôt 2021 sur le revenu 2020 des personnes physiques

DEPLACEMENTS

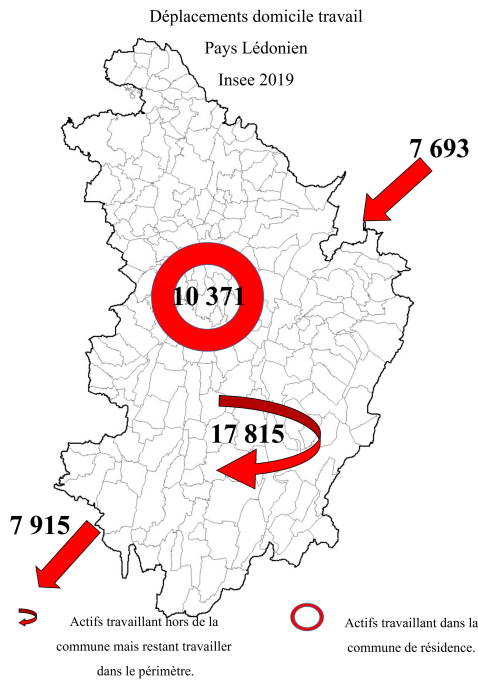

Quelques indicateurs :

- population : 88 343
- emplois : 35 945
- actifs occupés : 36 285
 - 15-64 ans 35 673
 - plus de 64 ans 612
- chômeurs (15-64 ans) 3 676

Pour un actif du territoire sortant de sa commune en voiture pour aller travailler :

- déplacement domicile-travail moyen : 27 km (moyenne Jura : 31 km)
- temps moyen : 23 mn (moyenne Jura : 26 mn)

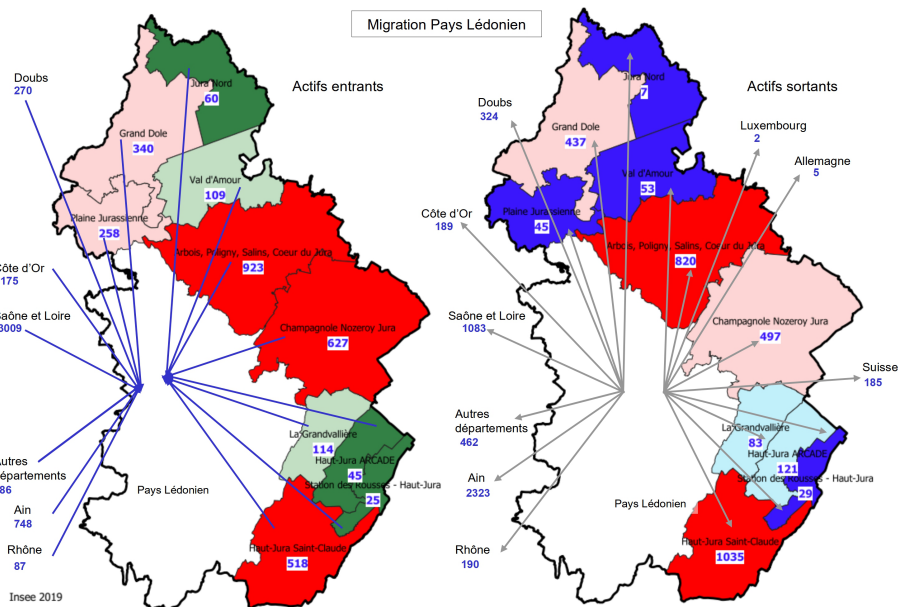

DIRECTION DEPARTEMENTALE DES TERRITOIRES

Directeur de publication : Nicolas FOURRIER

Rédactrice, mise en page : Frédérique JEANDOT

Comité de relecture : SCPH/Bureau SIG/Valorisation des données